日本の経済成長率の近況（暦年ベース）

- 年次：暦年と年度
- 四半期 quarter：第 1 四半期、第 2 四半期、第 3 四半期、第 4 四半期
- 原系列による対前年同期比と、季節調整値による対前期比
- 名目 nominal と実質 real。　＊実質値には基準時がある。
- 速報と確報

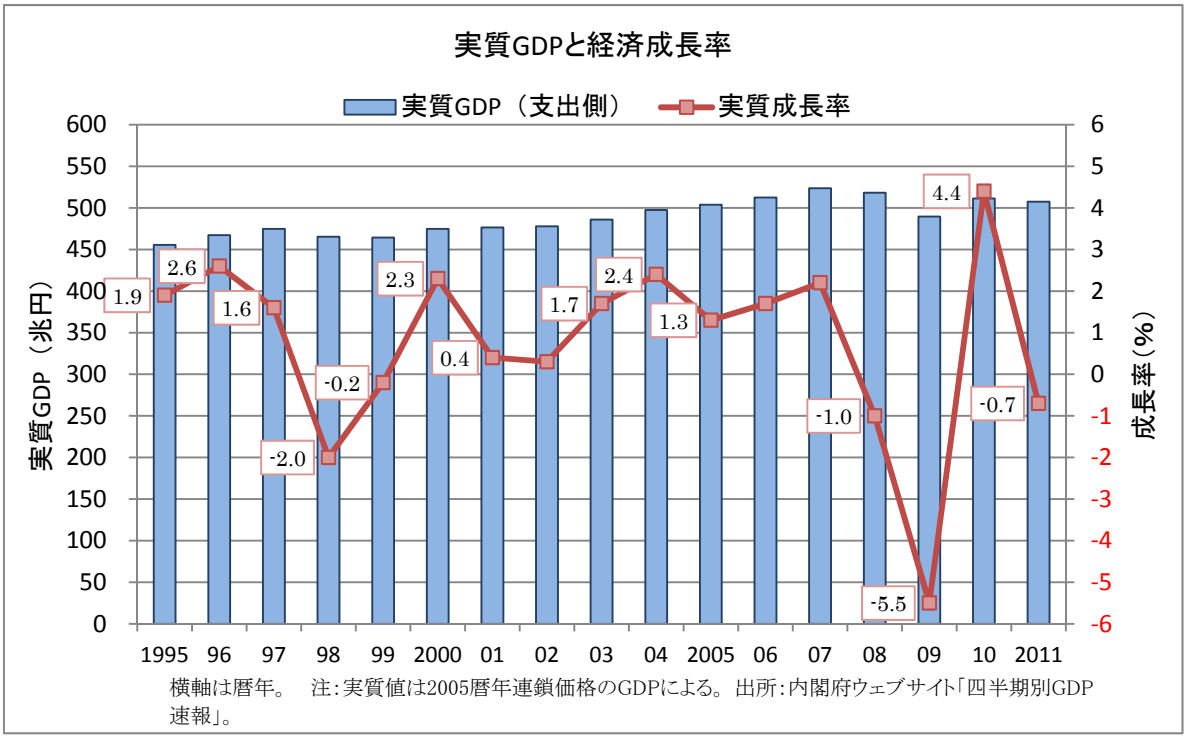

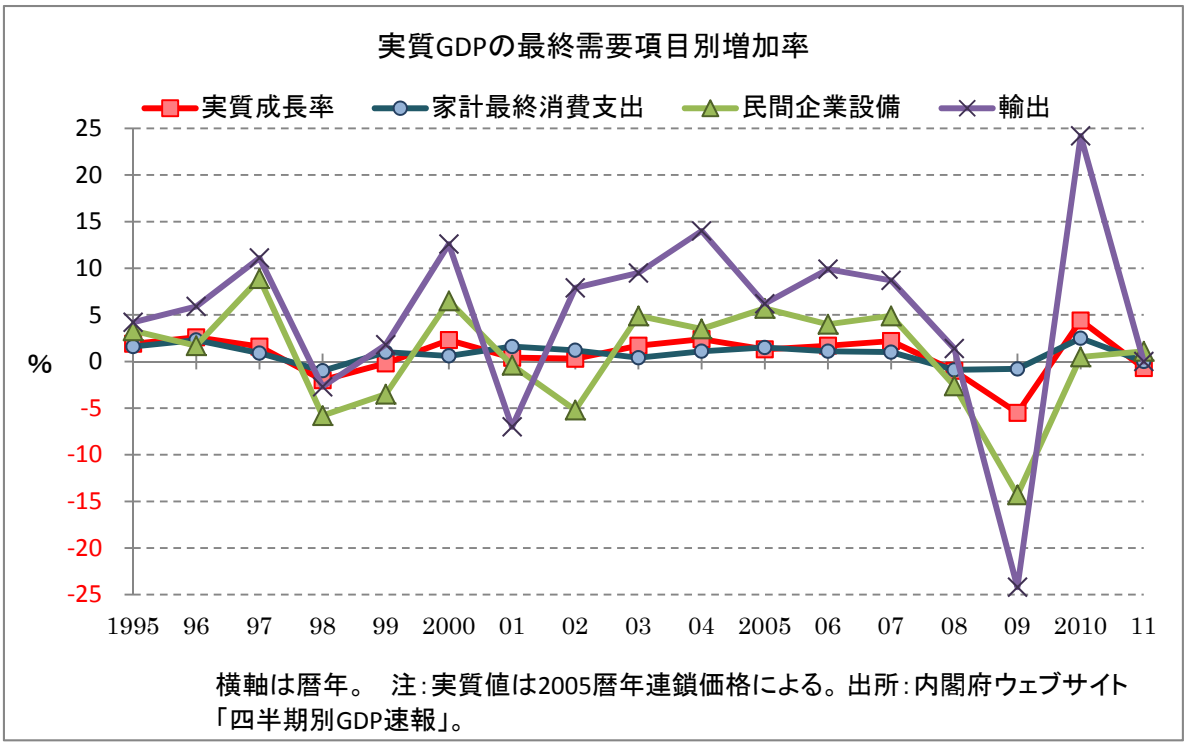

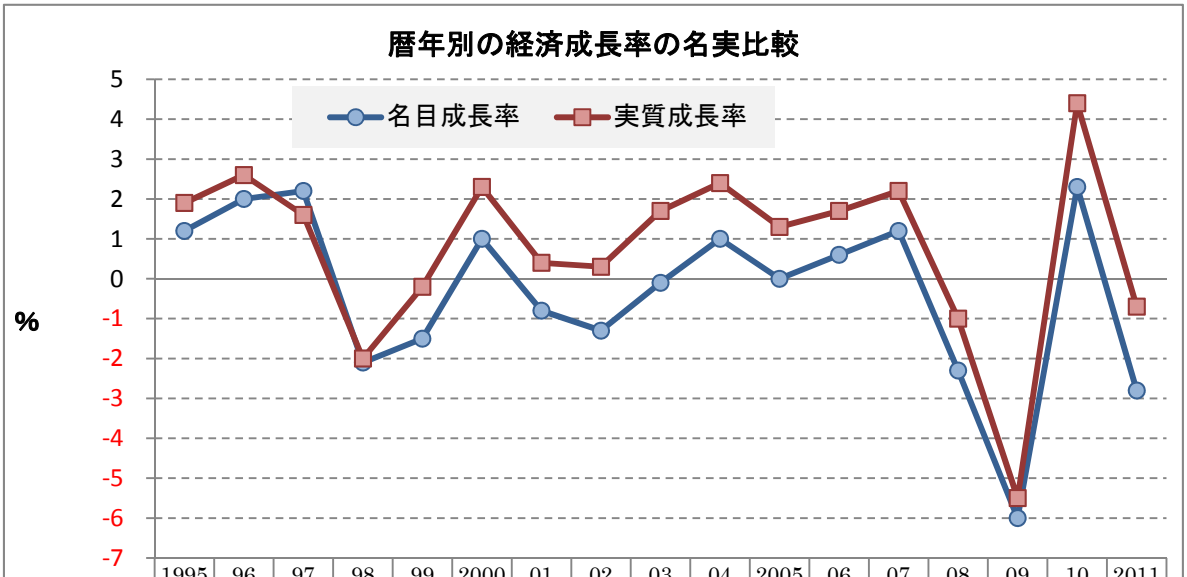

	1995	96	97	98	99	2000	01	02	03	04	2005	06	07	08	09	10	2011
名目成長率	1.2	2.0	2.2	-2.1	-1.5	1.0	-0.8	-1.3	-0.1	1.0	0.0	0.6	1.2	-2.3	-6.0	2.3	-2.8
実質成長率	1.9	2.6	1.6	-2.0	-0.2	2.3	0.4	0.3	1.7	2.4	1.3	1.7	2.2	-1.0	-5.5	4.4	-0.7
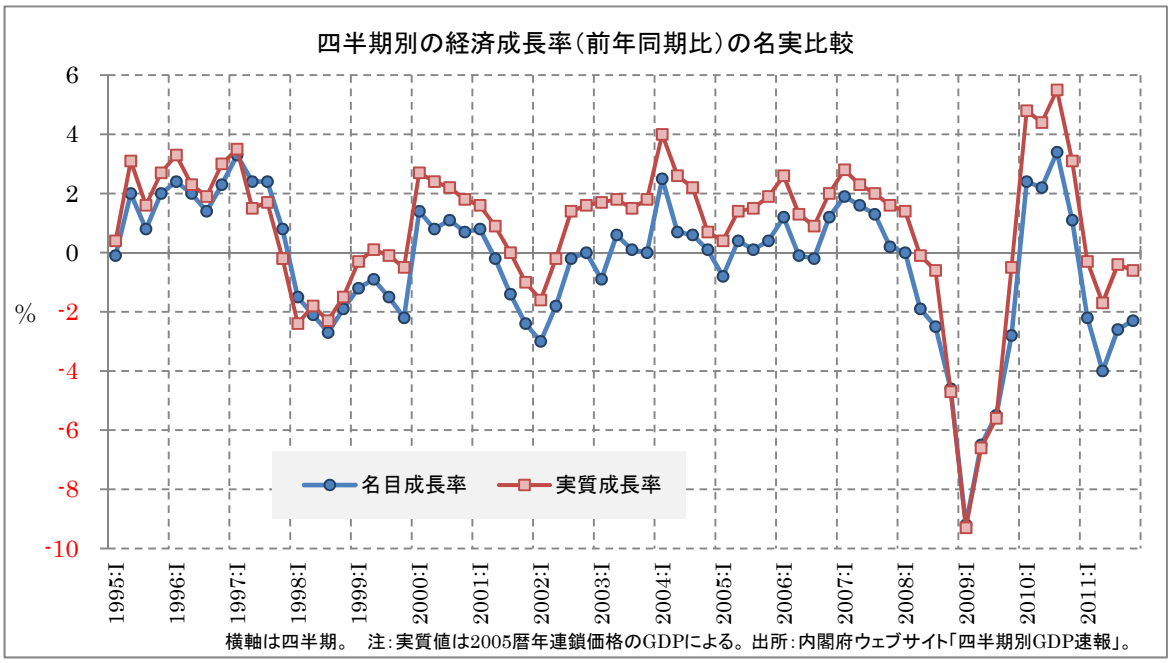
横軸は暦年。　注：実質値は2005暦年連鎖価格のGDPによる。出所：内閣府ウェブサイト「四半期別GDP速報」。